60 mm

90 mm

POWEROLOGY

User Manual

Powerology Stereo Buds Plus

Made In China

Model: PWLAU001

Dear customer

Thanks for your preference!
Please read this manual carefully before use.
Please keep it for future reference.

Product and accessories

Charging Case X1

Bluetooth Earbuds X2

UM X 1

Type-C Charging Cable X1

(Photos above for reference only)

Product structure description

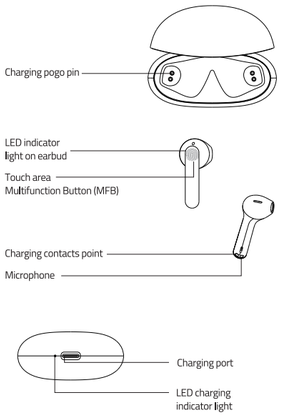

Instructions on how to wear earbuds

Insert earbuds into the cochlea and adjust them to a suitable angle.

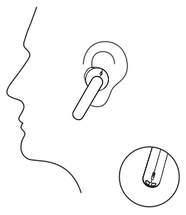

Power on

Under charging mode, open the upper lid of the charging case, take out both earbuds and then they will automatically power on with the white light on for 2 seconds (power>30%) or orange light 2 seconds (power <=30%). At the same time, you can hear voice prompt "Power on".

Connecting to Bluetooth on mobile phone

When using it for the first time, please power on earbuds. Then, enable the Bluetooth function of a mobile phone to search nearby Bluetooth devices and select the Bluetooth device named "POWEROLOGY BUDS PLUS" for connection. If "Connected" mark is displayed after the device name, it means that both earbuds are successfully connected to the mobile phone with the orange and white lights flashing alternately and voice prompt "Pairing". For future use, please just follow instructions to power on the earbuds first. Then they will automatically connect back to the Bluetooth name on the mobile phone that was last connected. If the phone is not nearby or the Bluetooth function is not enabled, earbuds will enter into the searchable status (Pairing time: 150s).

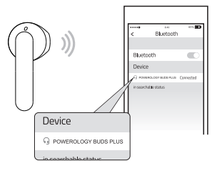

Notes

1. The pairing mode only lasts for 150 seconds. If there is no pairing and no operation during this period, both earbuds will go into sleep mode, then automatically power off in 10 minutes.

If re-connection is requested, please refer to instructions on "Power On" and "Connect to Bluetooth on mobile phone".

2. If the earbuds are beyond the transmission distance, the connection will be interrupted. If they are replaced within the transmission distance in 150 seconds, they will be re-connected to the mobile phone again automatically.

Power off

1. Earbuds power off in the charging case: replace earbuds in the charging case and close the upper lid (when the charging case has sufficient power) and the earbuds will automatically power off. (Voice prompt: Power off)

2. Manual shutdown: Press and hold the MFB on left or right earbud for about 10 seconds under working mode, both earbuds will power off (Voice prompt: Power off).

3. Earbuds power off in low battery: When the power of either earbud is lower than or equivalent to the low-battery shutdown voltage, the earbud will automatically power off (Voice prompt: Power off).

4. Earbuds power off automatically: If earbuds are disconnected from a mobile phone without re-connection and any operation within 10 minutes, earbuds will automatically power off (Voice prompt: Power off).

Incoming calls

Answer a call: When there is an incoming call, double-tap the MFB on either earbud to answer the call.

Hang up a call: During a call, double-tap the MFB on either earbud to hang up the call.
Reject a call: When there is an incoming call, press and hold the MFB on either earbud for 2 seconds to reject the call.

Music play

Play: Under music mode, double-tap the MFB on either earbud to play music.
Pause: Under music mode, double-tap the MFB on either earbud to pause music.
Previous track: Under music mode, press and hold the MFB on the left earbud for 2 seconds for previous track.
Next track: Under music mode, press and hold the MFB on the right earbud for 2 seconds for next track.
Volume down: Under standby/music mode, tap the left earbud to decrease the volume.
Volume Up: Under standby/music mode, tap the right earbud to increase the volume.

Notes

1. Music will be interrupted when you answer an incoming call. It will resume after hanging up.

2. If you activate Siri when playing music, music will be paused. After Siri is suspended, the music will resume automatically.

Siri

Activating Siri
When earbuds are under standby mode or music mode, triple-tap the MFB on either earbud to activate/stops Siri (only available in IOS system).

Master-secondary switch

Under TWS mode

1. Open the upper lid of the charging case and take out one earbud from the case, it will re-connect to the mobile phone automatically and start working. Meanwhile, take out the other earbud. And then both earbuds will automatically connect with each other instantly and start working together.

2. When the master powers off or is replaced to the charging case, the secondary will automatically switches to the master and continue working.

Charging the case

Only when the case is being charged or both the case and earbuds are being charged:

1. The white light on the case flashes, indicating the case is being charged.

2. The white light on charging case is on, indicating the case is fully charged.

Charging case is not being charged while earbuds are being charged in the case:

1. Replace earbuds in the case, the orange light on the case will flash for 4 seconds and then go out, indicating the case is in low battery

2. Replace earbuds in the case, then the orange light will be on for 4 seconds and then go out, indicating the case has sufficient power

Charging the earbuds

Charging case is not being charged while earbuds are being charged in the case:

1. Replace earbuds in the case, the orange light on the case will flash for 4 seconds and then go out, indicating the case is in low battery.

2. Replace earbuds in the case, then the orange light will be on for 4 seconds and then go out, indicating the case has sufficient power.

Instructions on LED indicator lights

When the charging case has sufficient power:

1. Replace the left/right earbud in the charging case, the orange light on the case will be on for 4s and then go out, indicating the earbud is not fully charged.

2. Replace the left/right earbud in the charging case, the orange light on the case will not be on, indicating the earbud is fully charged

3. Replace earbuds in the case, the orange light on the case will flash for 4 seconds and then go out, indicating the case is in low battery

Earbuds being charged in the case:
Orange light is on for 4s, indicating earbuds are being charged
Orange light goes out, indicating earbuds are fully charged

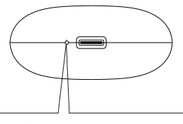

Earbuds in or out of charging case:

The white light flashes will flashes quickly, indicating the case is being charged.
The white light is on, indicating the case is fully charged.

Lower-battery alarm

Under working mode, if the power of either eabud is less or equivalent to 15%, you will hear a voice prompt "Low Battery" every 10 minutes.

Cancel pairing records

Under "Paired" mode or "Disconnected" mode and with both earbuds taken out of the charging case, press and hold both earbud for 5 seconds at the same time (white and orange lights flash 3 times at the same time and you will hear voice prompt "Pairing").

Specifications

Model NO:	PWLAU001
Bluetooth version:	V5.0
Wireless range:	15m
Rated power:	3mW
Battery capacity (headphone):	3.8V/35mAh
Battery capacity (Charging case):	3.7V/400mAh
Playtime :	4H
Charging time (charging case):	2H
IOS battery display:	Support
Headphone size:	17x36x18mm
Charging case size:	52x56x24mm

Safety Instructions

1. Please follow the instructions in this manual. Do not disassemble or refit the product for any reason. Otherwise it may cause earbuds to malfunction or to burn.

2. Do not immerse the product in any liquid for a long time or wash the product for a long time.

3. Do not use the charger whose rated current and voltage exceed that of the earbuds (5V/1A) to charge the earbuds. Otherwise it will easily cause damages to the earbuds batteries.

4. Do not block the openings of the earbuds, such as charging port, indicator lights and microphones, etc.

5. Please avoid using the earbuds at high volume or for a long time to prevent dizziness or damage to hearing.

6. Do not use the earbuds in thunderstorm, which can cause the earbuds to malfunction and signal to be interrupted.

Trouble shooting

If the earbuds do not pair with your mobile phone, try the following steps:
1. Make sure the earbuds have sufficient power
2. Make sure the earbuds power on
3. Make sure the earbuds are not connected to other devices
4. Make sure that the Bluetooth function is enabled on the mobile phone
5. Make sure that the earbuds and the mobile phone are placed within the transmission range

POWEROLOGY

دليل المستخدم

سماعات ستيريو باورولوجي بلس

Made In China

Model: PWLAU001

عزيزي الزبون

شكرًا لتفضيلاتك!
يرجى قراءة هذا الدليل بعناية قبل الاستخدام.
يرجى الاحتفاظ به للرجوع إليه في المستقبل

المنتج والملحقات

علبة الشحن 1X

سماعات بلوتوث 2X

UM X 1

كابل شحن تايب-سي 1X

(الصور أعلاه كمرجع فقط)

وصف هيكل المنتج

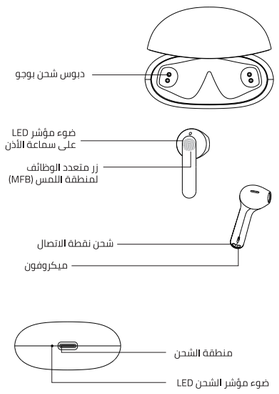

تعليمات حول كيفية ارتداء سماعات الأذن

أدخل وسادات الأذن في القوقعة واضبطها بزاوية مناسبة.

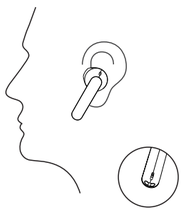

تشغيل

في وضع الشحن ، افتح الغطاء العلوي لعلبة الشحن ، وأخرج كلتا سماعتي الأذن ، ثم سيتم تشغيلهما تلقائيًا باستخدام الضوء الأبيض لمدة ثانيتين (الطاقة> 30%) أو الضوء البرتقالي لمدة ثانيتين (الطاقة <= 30%) . في نفس الوقت ، يمكنك سماع المطالبة الصوتية "Power on".

الاتصال بالبلوتوث على الهاتف المحمول

عند استخدامه لأول مرة ، يرجى تشغيل سماعات الأذن. بعد ذلك ، قم بتمكين وظيفة بلوتوث للهاتف المحمول للبحث عن أجهزة بلوتوث القريبة وحدد جهاز بلوتوث المسمى "POWEROLOGY BUDS PLUS" للاتصال. إذا تم عرض علامة "متصل" بعد اسم الجهاز ، فهذا يعني أن كلا سمعتي الأذن قد تم توصيلهما بنجاح بالهاتف المحمول مع وميض الأضواء البرتقالية والبيضاء بالتناوب والمطالبة الصوتية "الاقتران". للاستخدام في المستقبل ، يرجى اتباع التعليمات لتشغيل سماعات الأذن أولاً. ثم سيقومون تلقائيًا بالاتصال مرة أخرى باسم البلوتوث على الهاتف المحمول الذي تم الاتصال به مؤخرًا. إذا لم يكن الهاتف قريبًا أو لم يتم تمكين وظيفة بلوتوث ، فستدخل سماعات الأذن في حالة قابلة للبحث (وقت الاقتران: 150 ثانية).

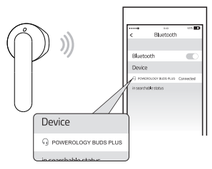

ملاحظات

1. انتهاء الاقتران يستمر لمدة 150 ثانية فقط. إذا لم يكن هناك اقتران ولم يتم إجراء أي عملية خلال هذه الفترة ، فستدخل كلتا سماعتي الأذن في وضع السكون ، ثم يتم إيقاف تشغيلهما تلقائيًا في غضون 10 دقائق.

في حالة طلب إعادة الاتصال ، يرجى الرجوع إلى التعليمات الخاصة بـ "التشغيل" و "الاتصال بالبلوتوث على الهاتف المحمول هاتف".

2. إذا كانت سماعات الأذن بعيدة عن مسافة الإرسال ، فسيتم قطع الاتصال. إذا تم استبدالها ضمن مسافة الإرسال خلال 150 ثانية ، فسيتم إعادة توصيلها بالهاتف المحمول تلقائيًا مرة أخرى.

إيقاف التشغيل

1. إيقاف تشغيل سماعات الأذن في علبة الشحن: استبدل وسادات الأذن في علبة الشحن وأغلق الغطاء العلوي (عندما تكون علبة الشحن لديه طاقة كافية) وسيتم إيقاف تشغيل سماعات الأذن تلقائيًا. (موجه صوت: إيقاف التشغيل)

2. إيقاف التشغيل اليدوي: اضغط مع الاستمرار على مفتاح MFB على سماعة الأذن اليسرى أو اليمنى لمدة 10 ثوانٍ تقريبًا تحت وضع العمل ، وسيتم إيقاف تشغيل كل من سماعات الأذن (موجه الصوت: إيقاف التشغيل).

3. إيقاف تشغيل سماعات الأذن في حالة البطارية المنخفضة: عندما تكون طاقة أي من سماعات الأذن أقل من أو مكافئة لجهد إيقاف تشغيل البطارية المنخفض ، سيتم إيقاف تشغيل سماعة الأذن تلقائيًا (موجه الصوت: إيقاف التشغيل).

4. يتم إيقاف تشغيل سماعات الأذن تلقائيًا: إذا تم فصل سماعات الأذن من هاتف محمول دون إعادة الاتصال وأي عملية في غضون 10 دقائق ، سيتم إيقاف تشغيل سماعات الأذن تلقائيًا (Voice موجه: إيقاف التشغيل).

المكالمات الواردة

الرد على مكالمة: عند وجود مكالمة واردة ، انقر نقرًا مزدوجًا فوق MFB على أي من سماعتي الأذن للرد على المكالمة.

قطع المكالمة: أثناء المكالمة ، انقر نقرًا مزدوجًا على MFB على أي من سماعتي الأذن لإنهاء المكالمة.
رفض مكالمة: عندما تكون هناك مكالمة واردة ، اضغط مع الاستمرار على MFB على أي من سماعتي الأذن لمدة ثانيتين لرفض المكالمة.

تشغيل الموسيقى

تشغيل: ضمن وضع الموسيقى ، انقر نقرًا مزدوجًا فوق MFB على أي من سماعتي الأذن
تشغيل الموسيقى.
إيقاف مؤقت: ضمن وضع الموسيقى ، انقر نقرًا مزدوجًا فوق MFB على أي من سماعتي الأذن
لإيقاف الموسيقى.
المسار السابق: ضمن وضع الموسيقى ، اضغط مع الاستمرار على MFB سماعة الأذن اليسرى لمدة ثانيتين للمسار السابق.
المسار التالي: ضمن وضع الموسيقى ، اضغط مع الاستمرار على MFB على ملف
سماعة الأذن اليمنى لمدة ثانيتين للمسار التالي.
خفض مستوى الصوت: ضمن وضع الاستعداد / الموسيقى ، انقر فوق سماعة الأذن اليسرى خفض الصوت.
رفع مستوى الصوت: ضمن وضع الاستعداد / الموسيقى ، انقر فوق سماعة الأذن اليمنى علي الصوت.

ملاحظات

1. ستتم مقاطعة الموسيقى عندما ترد على مكالمة واردة. سوف تستأنف الموسيقى بعد قطع الاتصال.
2. إذا قمت بتنشيط Siri أثناء تشغيل الموسيقى ، فستتوقف الموسيقى مؤقتًا. بعد تعليق Siri ، ستستأنف الموسيقى تلقائيًا.

تفعيل سيري

عندما تكون سماعات الأذن في وضع الاستعداد أو وضع الموسيقى ، اضغط ثلاث مرات على MFB على أي من سماعتي الأذن لتنشيط / إيقاف Siri (متوفر فقط في نظام IOS).

مفتاح رئيسي ثانوي

تحت وضع TWS
1. افتح الغطاء العلوي لعلبة الشحن وأخرج سماعة أذن واحدة من العلبة ، وسيعيد الاتصال بالهاتف المحمول تلقائيًا ويبدأ العمل. في غضون ذلك ، أخرج سماعة الأذن الأخرى. وبعد ذلك ستتصل كلتا سماعتي الأذن تلقائيًا مع بعضهما البعض على الفور والبدء في العمل معًا.
2. عند إيقاف تشغيل المحرك الرئيسي أو استبداله بعلبة الشحن ، سيتحول الجهاز الثانوي تلقائيًا إلى المحرك الرئيسي ويستمر في العمل.

شحن العلبة

فقط عندما يتم شحن العلبة أو يتم شحن كل من العلبة وسماعات الأذن:
1. يومض الضوء الأبيض الموجود على العلبة ، مشيرًا إلى أن العلبة قيد الشحن.
2. المصباح الأبيض الموجود على علبة الشحن مضاء ، مشيرًا إلى أن العلبة مشحونة بالكامل.
لم يتم شحن حافظة الشحن أثناء شحن سماعات الأذن في العلبة:
1. استبدل سماعات الأذن في العلبة ، وسيومض الضوء البرتقالي الموجود على العلبة لمدة 4 ثوانٍ ثم ينطفئ. مما يشير إلى أن البطارية منخفضة
2. استبدل سماعات الأذن في العلبة ، ثم سيضيء الضوء البرتقالي 4 ثوانٍ ثم يخرج ، مشيرًا إلى أن العلبة بها طاقة كافية

شحن سماعات الأذن

لم يتم شحن حافظة الشحن أثناء شحن سماعات الأذن في العلبة:
1. استبدل سماعات الأذن في العلبة ، وسيومض الضوء البرتقالي الموجود على العلبة لمدة 4 ثوانٍ ثم ينطفئ. مما يشير إلى أن البطارية منخفضة.
2. استبدل سماعات الأذن في العلبة ، ثم سيضيء الضوء البرتقالي 4 ثوانٍ ثم يخرج ، مشيرًا إلى أن العلبة بها طاقة كافية.

تعليمات حول مصابيح مؤشر LED

عندما يكون لعلبة الشحن طاقة كافية:
1. استبدل سماعة الأذن اليسرى / اليمنى في علبة الشحن ، وسيضيء المصباح البرتقالي الموجود على العلبة لمدة 4 ثوانٍ ثم ينطفئ ، مما يشير إلى أن سماعة الأذن ليست مشحونة بالكامل.
2. استبدل سماعة الأذن اليسرى / اليمنى في علبة الشحن ، فلن يضيء المصباح البرتقالي الموجود على العلبة ، مما يشير إلى أن سماعة الأذن مشحونة بالكامل
3. استبدل سماعات الأذن في العلبة ، وسيومض الضوء البرتقالي الموجود على العلبة لمدة 4 ثوانٍ ثم ينطفئ ، مما يشير إلى أن البطارية منخفضة

سماعات الأذن مشحونة في العلبة:
الضوء البرتقالي مضاء لمدة 4 ثوانٍ ، مما يشير إلى أن سماعات الأذن قيد الشحن. ينطفئ الضوء البرتقالي ، مما يشير إلى أن سماعات الأذن مشحونة بالكامل

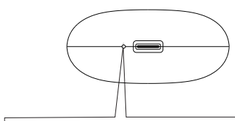

سماعات الأذن داخل أو خارج علبة الشحن:

يومض الضوء الأبيض بسرعة ، مشيرًا إلى أن العلبة قيد الشحن. الضوء الأبيض مضاء ، مشيرًا إلى أن العلبة مشحونة بالكامل.

إنذار انخفاض البطارية

تحت وضع العمل ، إذا كانت قوة أي من السماعة أقل أو أقل ما يعادل 15% ، سوف تسمع رسالة صوتية "البطارية منخفضة" كل 10 دقائق.

قم بإلغاء إقران السجلات

ضمن وضع "الاقتران" أو وضع "غير متصل" ومع إخراج كلتا سماعات الأذن من حافظة الشحن ، اضغط مع الاستمرار على كل من سماعة الأذن لمدة 5 ثوانٍ في نفس الوقت (أضواء بيضاء وبرتقالية وميض 3 مرات في نفس الوقت وستسمع موجهًا صوتيًا "الاقتران").

تحديد

نموذج:	PWLAU001
إصدار بلوتوث :	V5.0
النطاق اللاسلكي :	15m
القوة المصنفة:	3mW
سعة البطارية (سماعة الرأس) :	3.8V/35mAh
سعة البطارية (علبة الشحن) :	3.7V/400mAh
وقت اللعب :	4H
وقت الشحن (علبة الشحن) :	2H
عرض بطارية IOS :	Support
حجم سماعة :	17x36x18mm
حجم علبة الشحن :	52x56x24mm

تعليمات الأمان

1. يرجى اتباع التعليمات الواردة في هذا الدليل. لا تفكك المنتج أو تعيد تركيبه لأي سبب من الأسباب. وإلا فقد يتسبب ذلك في حدوث خلل في سماعات الأذن أو احتراقها.
2. لا تغمر المنتج في أي سائل لفترة طويلة أو تغسل المنتج لفترة طويلة.

3. لا تستخدم الشاحن الذي يتجاوز التيار والجهد المقدر بهما سماعات الأذن (5 فولت / 1 أمبير) لشحن سماعات الأذن. وإلا فإنه سيؤدي بسهولة إلى إتلاف بطاريات سماعات الأذن.
4. لا تسد فتحات سماعات الأذن ، مثل منفذ الشحن وأضواء المؤشر والميكروفونات وما إلى ذلك.
5. يرجى تجنب استخدام سماعات الأذن بمستوى صوت عالٍ أو لفترة طويلة لمنع الدوخة أو الإضرار بالسمع.
6. لا تستخدم سماعات الأذن أثناء العاصفة الرعدية ، حيث يمكن أن يتسبب ذلك في حدوث خلل في سماعات الأذن وانقطاع الإشارة.

استكشاف الأخطاء وإصلاحها

إذا لم تقترن وسادات الأذن هاتفك المحمول ، جرب الخطوات التالية:
1. تأكد من أن سماعات الأذن بها طاقة كافية
2. تأكد من تشغيل سماعات الأذن
3. تأكد من أن سماعات الأذن غير متصلة بأجهزة أخرى
4. تأكد من تمكين وظيفة بلوتوث على الهاتف المحمول
5. تأكد من وضع سماعات الأذن والهاتف المحمول في نطاق الإرسال